

INFORMACE PRO ZÁJEMCE O SOCIÁLNÍ SLUŽBY



Odlehčovací služby



Centrum sociálních služeb

Hrabyně

CENTRUM SOCIÁLNÍCH SLUŽEB HRABYNĚ

Centrum sociálních služeb Hrabyně je příspěvková organizace, jejímž zřizovatelem je Ministerstvo práce a sociálních věcí ČR.

Posláním odlehčovací služby je poskytovat pobytové služby osobám, které mají sníženou soběstačnost z důvodu věku, chronického onemocnění nebo zdravotního postižení a o které je jinak pečováno v jejich přirozeném sociálním prostředí. Odlehčovací služby mohou být poskytnuty v maximální délce 3 měsíců. Službu je možné poskytnout i opakovaně.

Odlehčovací služby poskytují podporu, možnost odpočinku a regenerace sil pečujícímu, případně rodině, která pečuje o osobu se zdravotním postižením nebo seniora.

Centrum sociálních služeb Hrabyně zajišťuje v rámci odlehčovací služby následující základní činnosti, a to ubytování, stravování a péči. V rámci sociální služby zajišťuje také sociální poradenství, a to bezplatně. Nad rámec základních činností jsou nabízeny také fakultativní a doplňkové činnosti.

Centrum sociálních služeb Hrabyně je otevřeným zařízením, poskytujícím sociální služby, ve kterém je garantován volný pohyb osob. Poskytovatel nenes zodpovědnost v případě, kdy uživatel z vlastní vůle a rozhodnutí opustí areál zařízení.

PODMÍNKY PRO PŘIJETÍ

Zájemce o sociální službu má možnost informovat se prostřednictvím webových stránek www.csshrabyne.cz, vznést dotaz telefonicky na čísle **553 607 876** nebo e-mailem socialni@csshrabyne.cz nebo si domluvit se sociální pracovnící osobní návštěvu Centra sociálních služeb Hrabyně.

Žádost o přijetí může žadatel podat osobně v CSS Hrabyně, emailem nebo poštou. Formulář žádosti je dostupný na webových stránkách CSS Hrabyně, na recepci CSS Hrabyně, u sociálních pracovníků nebo jej žadateli na vyžádání zašle sociální pracovníce e-mailem nebo poštou. Žadatel k žádosti o odlehčovací službu:

- **vyjádření lékaře o zdravotním stavu zájemce, popř. zpráva z hospitalizace,**
- **kopii Rozsudku okresního soudu o omezení svéprávnosti a ustanovení opatrovníka, pokud žadatel má ustanoveného opatrovníka.**

Žádost je posouzená komisí pro přijímání, který je poradním orgánem ředitelky zařízení. S každým žadatelem o službu provádí sociální pracovníce společně s vedoucí sociálních služeb sociální šetření v místě aktuálního pobytu žadatele. Při sociálním šetření se projednává se žadatelem o sociální službu jeho požadavky, očekávání a osobní cíle, které by vzhledem k jeho možnostem a schopnostem bylo možné

realizovat prostřednictvím sociální služby. Žadatele nejpozději do 40 dnů od podání kompletní žádosti informuje sociální pracovnice o případném okamžitém přijetí do CSS Hrabyně, o zařazení do Seznamu žadatelů nebo o zamítnutí žádosti.

Poskytovatel si vyhrazuje právo nevyhovět žádosti osobám:

- s psychickou poruchou, (která předpokládá narušení soužití s ostatními, osobám dezorientovaným při samostatném pohybu, osobám se sebevražednými sklony),
- s mentálním postižením,
- s výrazným smyslovým postižením (úplná nebo téměř úplná ztráta zraku, sluchu),
- závislým na alkoholu a jiných návykových látkách; osobám závislým na výherních automatech, případně osobám zatíženým dalšími sociálně patologickými jevy,
- vyžadujícím 24 hodinovou zdravotní péči (osoby s tracheostomií, s apnoickými pauzami, s potřebným řízeným dýcháním, s potřebou nitrožilní výživy atd.),
- v terminálním stádiu onemocnění.

PRAVIDLA PRO REZERVACI ODLEHČOVACÍ SLUŽBY

Minimální délka pobytu je 5 dní a pro rezervaci pobytu je stanoven rezervační poplatek ve výši 2. 000,- Kč. Rezervační poplatek je nevratný, pouze v případě doložení skutečností rozhodných pro zrušení pobytu (hospitalizace ve zdravotnickém zařízení, úmrtí žadatele o odlehčovací službu), může být vrácen. Poplatek musí být uhrazen do 10 dní od schválení rezervace, po uplynutí této doby je rezervace zrušena a termín je nabídnut jiným zájemcům.

Zájemce, který je zařazen do Seznamu žadatelů na odlehčovací službu, kontaktuje e-mailem náměstkyní sociálních služeb p. Knopp Tomáškovou na e-mailové adrese: tomaskova@csshabyne.cz, kde bude uvedeno jméno, příjmení zájemce, termín rezervace pobytu, případně číslo pokoje, který by si žadatel přál. Poté zájemci budou e-mailem zaslány informace potřebné k úhradě rezervační zálohy a po uhrazení této částky bude rezervace závazná.

UBYTOVÁNÍ

Pro účely odlehčovací služby CSS Hrabyně vyčleňuje 8 jednolůžkových pokojů vybavených polohovací postelí, šatní skříní, policovou skříní, stolem, TV, rádiem a lednicí. Koupelna a WC jsou společné vždy s jedním sousedícím jednolůžkovým pokojem – přístup ze společné předsíně s kuchyňským koutem.

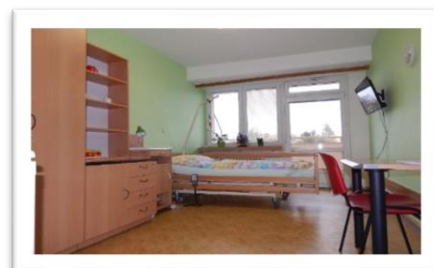

Ubytování zahrnuje topení, teplou a studenou vodu, běžný úklid, praní, žehlení, drobné opravy ložního a osobního prádla a ošacení.

Uživatel je povinen řádně užívat prostory vyhrazené k ubytování a dále má možnost využívat volně přístupné prostory i ostatní občanskou vybavenost v areálu. Uživatel nesmí bez souhlasu poskytovatele provádět v prostorech žádné změny.

Úhrada za jednolůžkový pokoj činí 280,-- Kč/den.



STRAVOVÁNÍ

CSS Hrabyně zajišťuje uživatelům celodenní stravování dle předem zveřejněného jídelního lístku, v případě potřeby dle individuálních dietních režimů a dle vlastního výběru uživatele. Jídelní lístek je dostupný na webových stránkách CSS Hrabyně. Uživatelé se stravují v hlavní jídelně v přízemí zařízení nebo v jídelně příslušného patra, eventuelně na pokoji.



Úhrada za celodenní stravu činí 234,-- Kč/den.

Vratka za celodenní stravu v době nepřítomnosti činí 234,-- Kč. Nepřítomností se rozumí celý kalendářní den, kdy uživatel pobývá mimo zařízení, a to od 00.00 hod. do 24.00 hod. Vratka za snídani, oběd nebo večeři je dána cenou jídla, které si uživatel neobjednal.

POSKYTOVÁNÍ ÚKONŮ PÉČE

Pracovnice v sociálních službách poskytují uživatelům 24hodinovou individuální ošetrovatelskou péči. Úroveň kvality poskytované péče je průběžně sledován s důrazem na dodržování „Etického kodexu“ a „Charty práv tělesně postižených“, respektování náboženského přesvědčení uživatel, jejich životních hodnot a zvyků. Tímto přístupem se ošetrovatelský personál snaží uživatelům CSS Hrabyně zajistit podmínky, které maximálně vyhovují jejich individuálním potřebám.

Poskytovatel poskytuje uživatelům základní individuální péči, kterou se rozumí pomoc při zvládání běžných úkonů péče o vlastní osobu, pomoc při osobní hygieně nebo poskytnutí podmínek pro osobní hygienu, výchovné, vzdělávací a aktivizační činnosti, zprostředkování kontaktu se společenským prostředím, poskytování sociálně terapeutické činnosti a pomoc při uplatňování práv, oprávněných zájmů a při obstarávání běžných záležitostí.

Úhrada za úkony péče:

Úhrada za úkony péče se počítá podle skutečně spotřebovaného času nezbytného k zajištění úkonů. Pokud poskytování těchto úkonů, včetně času nezbytného k jejich zajištění, netrvá celou hodinu, výše úhrady se poměrně krátí.

Skutečně odebrané úkony péče v rozsahu nepřevyšujícím 80 hodin měsíčně se poskytují za úhradu 145,-- Kč za hodinu a v rozsahu převyšující 80 hodin měsíčně se poskytují za úhradu 135,-- Kč za hodinu.

FAKULTATIVNÍ A DOPLŇKOVÉ ČINNOSTI

CSS Hrabyně v rámci svých služeb zajišťuje tyto fakultativní a doplňkové služby:

- přepravu bezbariérovým automobilem, příp. autobusem
- soukromé telefonní hovory,
- kopírování + tisk dokumentů,
- výpůjčka skútru.

REHABILITAČNÍ PÉČE

Uživatelé mohou na doporučení příslušného lékaře využívat rehabilitace v CSS Hrabyně, je nutná žádanka praktického lékaře pro dospělé (VZP-06k-Poukaz na ošetření/vyšetření) pro neurologa nebo rehabilitačního lékaře, který stanoví rehabilitační procedury. Rehabilitace není pro uživatele povinná, nicméně zkvalitňuje jejich život a otevírá další možnosti využití volného času a upevnění fyzické kondice.

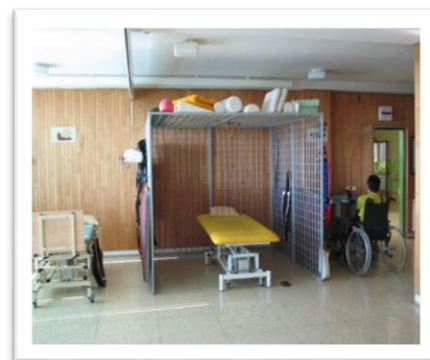

Uživatelé tak mohou využívat individuální a skupinové cvičení v tělocvičně, která je vybavena výškově nastavitelnými cvičebními stoly, vertikalizačními stoly, přístroji k procvičování horních a dolních končetin a jinými potřebnými pomůckami.

Uživatelé mohou také navštěvovat vodoléčbu, nabízející dvě perličkové vany, vířivky pro horní a dolní končetiny, čtyřkomorovou hydrogalvanickou lázeň, a hlavně speciálně upravený bazén.





Z dalších nabízených aktivit je třeba zmínit oddělení aktivizace. Aktivizační oddělení pořádá výtvarné, hudební dopoledne, vaření, hraní společenských her a společenská odpoledne. Je zde výtvarná, textilní a keramická dílna. Naši uživatelé mohou navštívit solnou jeskyni a filmovou místnost.

CSS Hrabyně také probíhá individuální a skupinová canisterapii.

ŽIVOT V CENTRU SOCIÁLNÍCH SLUŽEB HRABYNĚ

Volný čas tráví uživatelé podle svého uvážení. V Centru sociálních služeb Hrabyně je pořádáno mnoho kulturních, společenských či sportovních akcí. V Centru sociálních služeb Hrabyně je pořádáno mnoho kulturních, společenských či sportovních akcí. Každoročně je pořádána miniabilympiáda, pálení čarodějnic, boccia, ruské kuželky, rozmanité vědomostní soutěže apod

Uživatelé také navštěvují kulturní a sportovní akce v blízkém okolí a ve větších městech jako např. v Ostravě či Opavě.

ZPŮSOBY ÚHRADY SLUŽEB

Uživatel je povinen uhradit zálohovou platbu do jednoho týdne od nástupu ve výši 15.000, -- Kč.

Úhrada je možná:

- převodem z účtu na účet CSS Hrabyně – číslo účtu **3732821/0710**,
- hotovostní úhradou na pokladně CSS Hrabyně.

V Hrabyni 29. 02. 2024

Nabývá účinnosti dne 01. 03. 2024

Zpracovala: Mgr. Andrea Knopp Tomášková, DiS.

Schválila: Mgr. Jarmila Absolonová, MBA
ředitelka



KONTAKTNÍ INFORMACE

CENTRUM SOCIÁLNÍCH SLUŽEB HRABYNĚ

747 67 Hrabyně 3/202

Tel.: 553 607 800

GSM: 724 149 070

Fax: 553 775 071

Web: www.csshrabyne.cz

IČ: 70630551

Číslo účtu: 3732821/0710

Ředitelka – Mgr. Jarmila Absolonová, MBA

553 607 816, 777 471 899, e-mail: absolonova@csshrabyne.cz

Asistentka ředitelky – Petra Chromá

553 607 801, e-mail: info@csshrabyne.cz

Náměstkyně sociálních služeb – Mgr. et Bc. Andrea Knopp Tomášková, DiS.

553 607 876, 720 512 265, e-mail: tomaskova@csshrabyne.cz

Vedoucí sociálních služeb – Darina Buriánová, DiS.

553 607 829, 771 137 754, e-mail: burianova@csshrabyne.cz

Náměstkyně zdravotní péče – Mgr. Bc. Petra Kutálková, MBA

553 607 825, 724 926 147, e-mail: kutalkova@csshrabyne.cz

Ekonomická náměstkyně – Ing. Blanka Langrová

553 607 811, 724 050 219, e-mail: langrova@csshrabyne.cz

Dopravní referentka – Renáta Bendová

553 607 841, 606 143 510, e-mail: bendova@csshrabyne.cz

Centrum sociálních služeb Hrabyně a blízké okolí

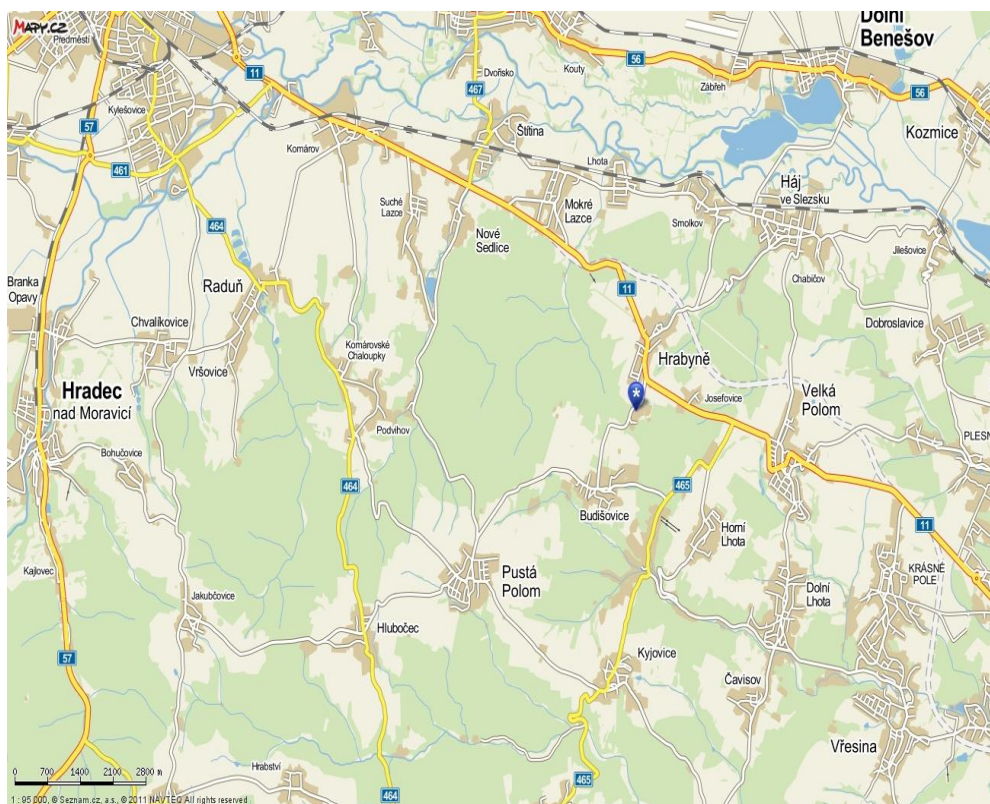

Centrum sociálních služeb Hrabyně

747 67 Hrabyně 3/202

Tel. : 553 607 800

724 149 070

FAX : 553 775 071

E-mail: info@csshrabyne.cz

www.csshrabyne.cz

